

IT-Planungsrat

Digitale Zukunft gestalten



SACHSEN-ANHALT

#moderndenken

Verwaltung digital

Mensch macht's!

11. Fachkongress des IT-Planungsrats

Agenda

- 01 Kommunale Herausforderungen**
- 02 Kommunale Anforderung**
- 03 Verwaltungsprozesse**
- 04 Ausblick**



Partner der Kommunen

- **Träger:**
Landeshauptstadt Schwerin, Landkreis Ludwigslust-Parchim, Stadt Ludwigslust, Stadt Neustadt-Glewe, Amt Parchimer Umland, Stadt Grabow, Stadt Boizenburg/Elbe, Amt Zarrentin, Amt Stralendorf, Stadt Lübtheen, Stadt Lütz, Stadt Wittenburg



- Beistandsleistungen für Landkreise, Ämter, amtsfreie Gemeinden u. andere öffentliche Körperschaften
- IT-, Abrechnungs- und hoheitliche Leistungen



- **Gesellschafter:**
Landeshauptstadt Schwerin (73,53 %)
KSM Kommunalservice Mecklenburg AöR (26,47 %)



- Leistung für öffentliche Auftraggeber in privater Rechtsform
- RZ und Infrastrukturleistungen für die KSM



Kommunale Herausforderungen

Wie bilde ich die Prozesse ab?

Einbindung von Fachverfahren?

Welche Lösung?

Einbindung des DMS?

Online-Payment?

Einbindung Servicekonto?

Portalverbund?

Ist meine Lösung zukunftsfähig?



Kommunale Herausforderungen

OZG-Katalog

eID / nPA / Elster

EfA-Leistung

FIT-Connect

DVDV / OSCl / XTA

FIM / FINK

X-ÖV / X-FALL

Online-Gateway



Kommunale Herausforderungen



Kommunale Anforderungen

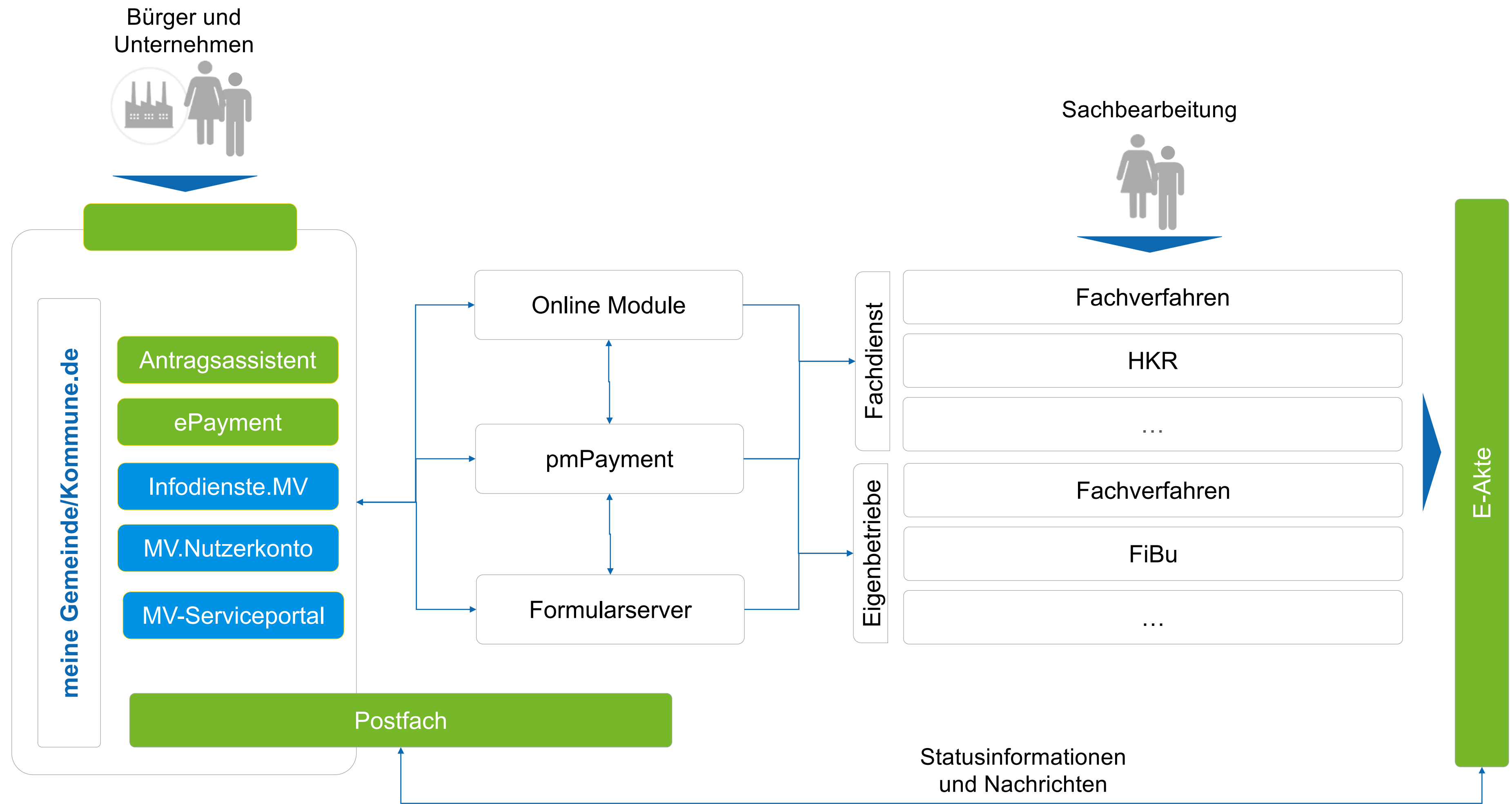

Digitalisierung von Verwaltungsprozessen

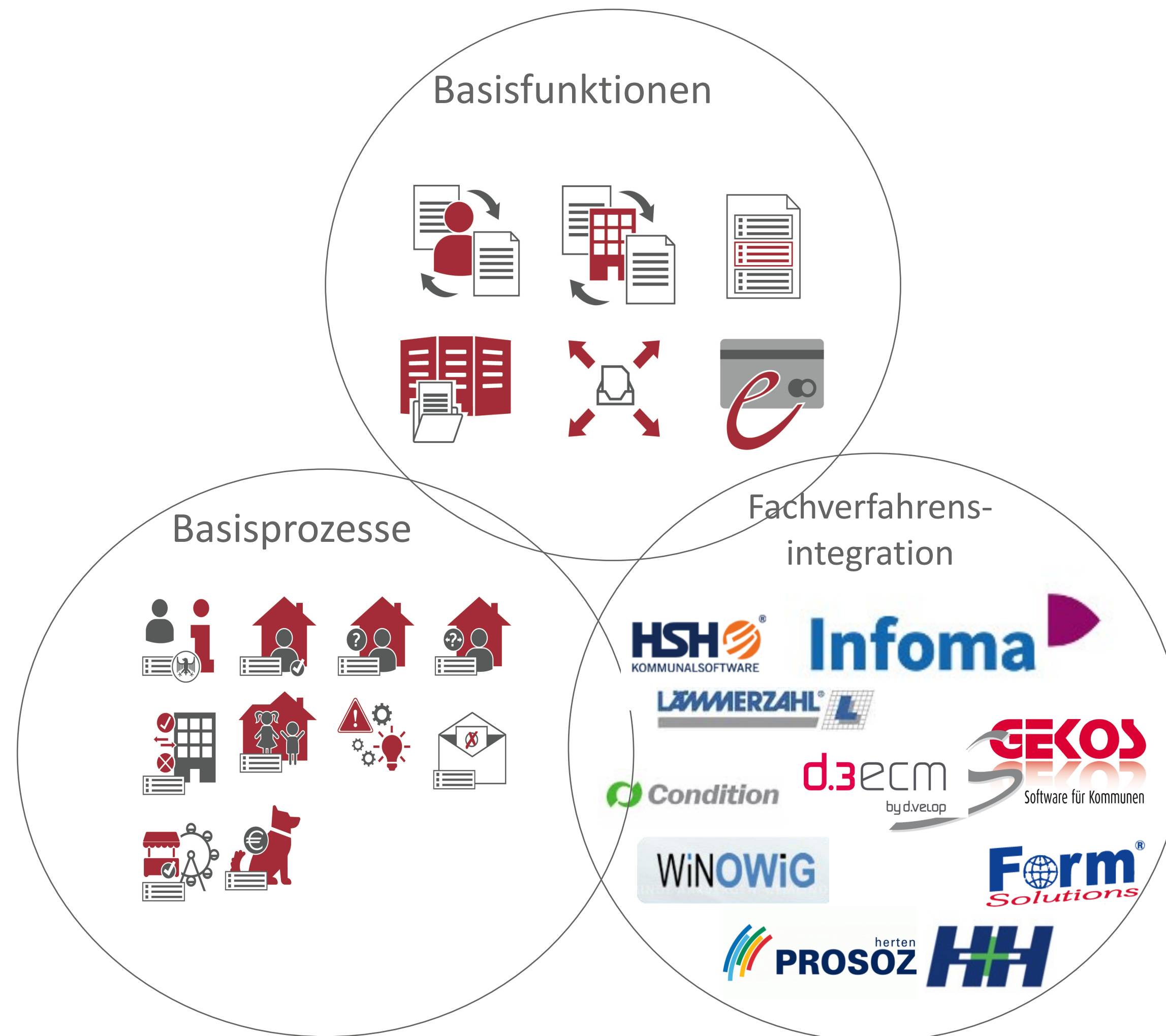

Digitalisierung von Verwaltungsprozessen



Landeshauptstadt Schwerin	10.485
Landkreis Ludwigslust-Parchim	8.554
Hansestadt Stralsund	2.167
Mecklenburg-Vorpommern	32.587

Digitalisierung von Verwaltungsprozessen

Übersicht Prozesse | Städte und Ämter

Bürgerservice	Standesamt	Ordnung & Verkehr	Gewerbe
<ul style="list-style-type: none"> Melderegisterauskünfte (einfach & erweitert) Meldebescheinigungen (einfach & erweitert) Führungszeugnis beantragen Statusabfrage Pass/PA Briefwahlunterlagen beantragen ... 	<ul style="list-style-type: none"> Urkunden aus dem Personenstandsregister beantragen ... 	<ul style="list-style-type: none"> Bewohnerparkausweis Anhörung im Bußgeldverfahren Gewährung Akteneinsicht Sondernutzung fliegende Bauten Mängelmelder (Klarschiff) ... 	<ul style="list-style-type: none"> Gewerbeanmeldung Gewerbeabmeldung Gewerbeummeldung Auskunft aus dem Gewerbezentralregister Gewährung Akteneinsicht ...
Bildung & Jugend	Finanzen	Kultur	...
<ul style="list-style-type: none"> Anmeldung Kindertagesstätte ... 	<ul style="list-style-type: none"> An- und Abmeldung Hundesteuer Meine Steuerunterlagen ... 	<ul style="list-style-type: none"> Ticketbestellung Zoo-Eintrittskarten ... 	

Digitalisierung von Verwaltungsprozessen

Übersicht Prozesse | Landkreise

Arbeit & Soziales	Bauen & Planen	Bildung & Kultur	Ordnung & Verkehr
<ul style="list-style-type: none"> • Antrag Leistungen für Bildung und Teilhabe • Grundsicherung im Alter und bei Erwerbsminderung • Hilfe zum Lebensunterhalt • Bestattungskosten-übernahme • ... 	<ul style="list-style-type: none"> • Bauplanauskunft • Baulastenauskunft • Baugenehmigung / Baustatusabfrage • Flächennutzungsplan • Katasterauskunft 	<ul style="list-style-type: none"> • Schülerfahrtkosten • Schulanmeldung • Unfallanzeigen • ... 	<ul style="list-style-type: none"> • iKfz Stufe 3 • Online-Anhörung • Gewährung Akteneinsicht • Fahrerlaubnis • Anzeige des Verdachts auf Geldwäsche oder Terrorismusfinanzierung • Statusabfrage eAT • Jagdschein • ...
Jugend	Gesundheit	Umwelt	...
<ul style="list-style-type: none"> • Angebote der Jugendarbeit • Beistandschaft • Leistungen zur Kinder- und Jugendhilfe • Unterhaltsvorschuss • ... 	<ul style="list-style-type: none"> • Belehrung Infektionsschutz • Erstuntersuchung JArbSchG • Meldepflichtige Krankheiten • Schulärztliche Untersuchungen • ... 	<ul style="list-style-type: none"> • Antrag Landschaftsschutzgebiet • Bohrungen • Sondernutzungserlaubnis • ... 	

Digitalisierung von Verwaltungsprozessen – Sperrmüllcontainerantrag

Meine Daten Meine Anträge kreis-lup.de Kontrast SIS KSM

 **LANDKREIS LUDWIGSLUST-PARCHIM**
RAUM FÜR ZUKUNFT

Online-Dienstleistungen Terminvergabe Abmelden

Sperrmüll-Container bestellen

Leistungsbeschreibung

Jeder Haushalt und jeder Gewerbebetrieb im Landkreis Ludwigslust-Parchim, der an die öffentliche Abfallentsorgung angeschlossen ist, hat die Möglichkeit zweimal im Jahr kostenfrei eine Sperrmüllabholung anzumelden.

Darüber hinaus wird bei Bedarf z.B. für Haushaltsauflösungen oder Umzüge die Möglichkeit angeboten, einen **Container für Sperrmüll, Haushalts- und Elektro-Schrott** zu bestellen. Für die Gestellung des Containers wird eine zusätzliche Gebühr erhoben. Der Sperrmüllcontainer ist selbst zu befüllen.

Der Container darf mit folgenden Abfällen gefüllt werden:

- Schränke, Regale, Sofas, Tische, Stühle, Sessel, Betten, Matratzen, Gartenmöbel...
- Teppiche, PVC- u. textile Fußbodenbeläge
- Lampen, Spiegel, Bilderrahmen, Innenrollos, Bügelbretter, Federbetten...
- Kinderwagen, sperriges Kinderspielzeug, sperrige Kunststoffbehälter, Regentonne...
- Gasherd, Grill, Wäscheständer, Metallregal, Eimer, Fahrradrahmen, Kochtöpfe, Schubkarre, Rasenmäher, Werkzeuge und Gartengeräte aus Metall...
- Kühl- und Gefriergeräte, Waschmaschinen, Trockner, Geschirrspüler, Elektroherde und Backöfen, Fernseher, Radio, Computer, Laptop, Telefon, Staubsauger, Kaffeemaschine, Bohrmaschine, Bügeleisen...

Bitte beachten Sie, dass Kühlgeräte, Waschmaschinen, Haushalts- und Elektronikschrott zuletzt in den



Anmeldung Container für Sperrmüll, Haushalts- und Elektro-Schrott

Kontakt
Abfallwirtschaft Ludwigslust-Parchim AöR 



Online-Anmeldung von Container für Entsorgung von Sperrmüll, Haushalts-/Elektro-/Elektronikschrott

Grundstückseigentümer

Vorname Familienname

Straße Hausnummer

PLZ Ort

Telefonnummer E-Mail

Kundennummer des zu entsorgenden Grundstücks

Digitalisierung von Verwaltungsprozessen – Hund



Digitalisierung von Verwaltungsprozessen

Meine Daten Meine Anträge kreis-lup.de Kontrast ANDREAS SCHREIBER

LANDKREIS LUDWIGSLUST-PARCHIM RAUM FÜR ZUKUNFT

Online-Dienstleistungen Terminvergabe Abmelden

LANDKREIS LUDWIGSLUST-PARCHIM Raum für Zukunft

Antrag auf Ersterteilung einer EU-Fahrerlaubnis

Leistungsbeschreibung
Wer in der Bundesrepublik Deutschland auf öffentlichen Straßen ein Kraftfahrzeug führen will, benötigt hierfür in aller Regel eine Fahrerlaubnis oder eine Prüfbescheinigung. Fahrerlaubnisse werden für eine jeweilige Klasse erteilt und können in bestimmten Fällen befristet werden. Als Nachweis der Erteilung dienen der ausgehändigte Führerschein oder die Prüfbescheinigung, die beim Führen von Kraftfahrzeugen mitzuführen und zuständigen Personen auf Verlangen zur Prüfung auszuhändigen sind.

Amt/Fachbereich
Fahrerlaubnisbehörde

An wen muss ich mich wenden?
Die Fahrerlaubnis müssen Sie bei der Führerscheinstelle des Landkreises, der großen kreisangehörigen Stadt bzw. der kreisfreien Stadt, in deren Bezirk Sie Ihren Hauptwohnsitz innehaben, persönlich beantragen.

In jedem Fall müssen Sie persönlich zur Beantragung der Fahrerlaubnis erscheinen, da zur Herstellung des Führerscheins bei der Bundesdruckerei Ihre Unterschrift benötigt wird.

Neben der Fahrerlaubnisbehörde helfen Ihnen die Fahrschulen gern bei der Beantragung der Fahrerlaubnis.

Spezieller Hinweis für Ludwigslust-Parchim



verbleibende Zeit
59min 53s

Kontakt
Fachgebiet
Fahrerlaubnisbehörde

Antragsteller

- Gesundheitsfragebogen
- Fahrerlaubnisklassen
- Fahrschule / Prüfstelle
- Antragsunterlagen
- Kontrollübersicht

Info / Hinweise
Auf dieser Seite werden die Personendaten des Antragstellers erfasst.
Sofem dieser nicht EU- / EWR-Bürger ist, beachten Sie bitte die weiteren Hinweise.

Antragsteller *Pflichtfelder

Personendaten

Anrede Herr *
Vorname(n) SIS *
Nachname KSM *
Titel
akad. Grad
Staatsangehörigkeit deutsch
Ordensname
Künstlername

geboren

Geburtsdatum 01.01.1970 *
Geburtsort *
Geburtsname
Geburtsort

Wohnsitz / Kontakt

Straße Hnr. Eckdrift 93 *
Plz / Ort 19061 / Schwerin *
Staat Deutschland
eMail andreas.schreiber@ks-mecklenburg.de
Telefon 03856331234

« zurück weiter »

Felder zurücksetzen Antrag abbrechen

Digitalisierung von Verwaltungsprozessen

Meine Daten Meine Anträge kreis-lup.de Kontrast SIS KSM

LANDKREIS LUDWIGSLUST-PARCHIM RAUM FÜR ZUKUNFT

Online-Dienstleistungen Terminvergabe Abmelden

Start / Ukraine-Hilfe - Kontaktformular zur Aufnahme von geflüchteten Personen

Ukraine-Hilfe - Kontaktformular zur Aufnahme von geflüchteten Personen

Leistungsbeschreibung

Der Landkreis Ludwigslust-Parchim sucht Unterbringungsmöglichkeiten für geflüchtete Menschen aus der Ukraine. Gleichzeitig wollen wir unbürokratisch und einfach Hilfesuchende und Wohnungsanbieter zusammenbringen. Bitte nutzen Sie das folgende Kontaktformular, wenn Sie Wohnungen zur Verfügung stellen können.

Mit Ihrem Einverständnis, würden wir Ihre Wohnungsangebote direkt den Hilfesuchenden zur Verfügung stellen.

Rechtsgrundlagen

Nach erfolgter Einzelprüfung der individuellen Vermögens- und Einkommenssituation erfolgt die Übernahme der Mietkosten im Rahmen der Richtlinie des Landkreises Ludwigslust-Parchim zu den Leistungen für Unterkunft und Heizung nach den §§ 35, 36 und 42a SGB XII.

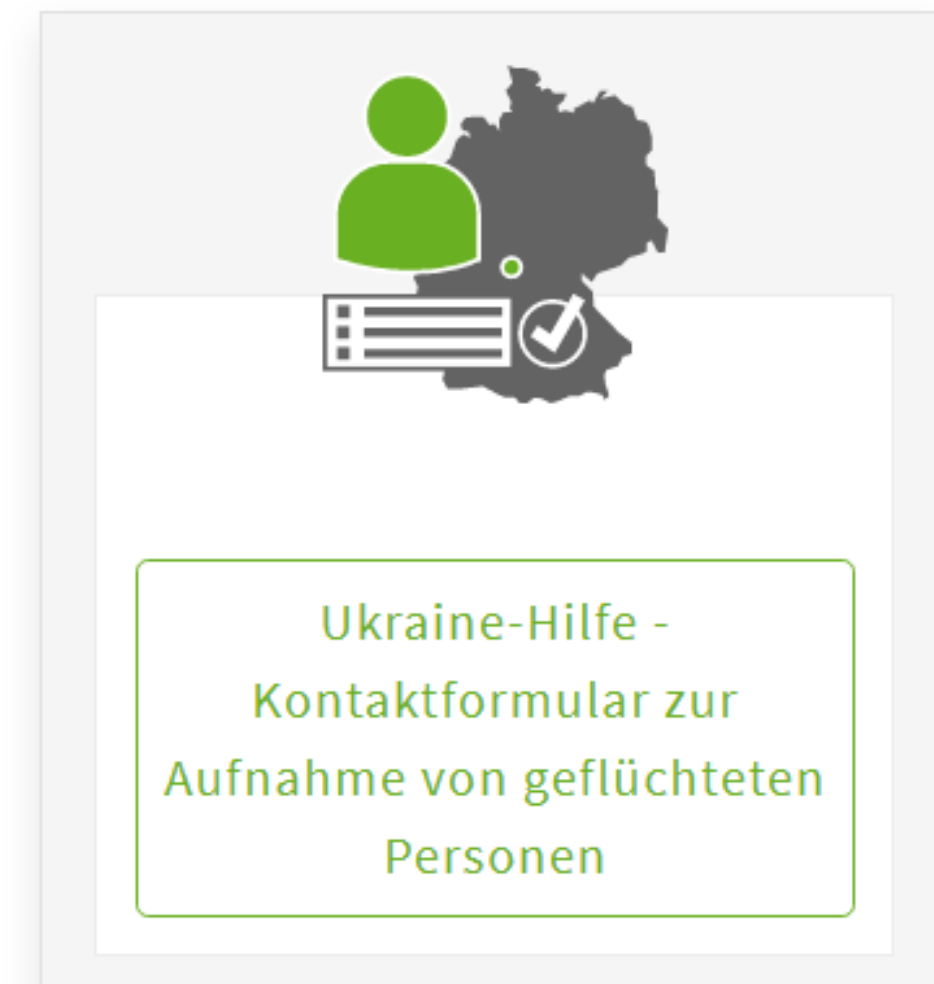

Ukraine-Hilfe - Kontaktformular zur Aufnahme von geflüchteten Personen

Angaben zu Ihrer Person

Name

Sollte es sich um eine Firma handeln, geben Sie bitte die offizielle Bezeichnung an

Vornamen ⁱ Familienname ⁱ

ANSCHRIFT

Staat *
Deutschland

Postleitzahl Ort

Die Unterkunft befindet sich an einer abweichenden Adresse? *

Digitalisierung von Verwaltungsprozessen

Meine Daten | Meine Anträge | kreis-lup.de | Kontrast | SIS KSM

Online-Dienstleistungen Terminvergabe

Abmelden

Angaben zur Antragstellung

- Persönliche Verhältnisse
- Unterhalt
- Bedarf
- Einkommen
- Vermögen
- Träger und Bank
- Nachweise
- Antrag einreichen

Alle mit * markierten Felder sind **Pflichtfelder**.

Um sachgerecht über Ihren Antrag auf Grundsicherung entscheiden zu können, werden von Ihnen Informationen und Unterlagen über Sie und zum Teil auch Ihre Haushaltsangehörigen benötigt. Sie werden deshalb gebeten, den Antrag sorgfältig auszufüllen. Bitte beachten Sie dazu auch die jeweiligen Ausfüllhinweise. Zum Zwecke der Antragsbearbeitung können Ihre Informationen den fachlich zuständigen Stellen weitergeleitet werden.

Die Datenerhebung im Zusammenhang mit dem Antrag erfolgt nach Art. 6 Abs. 1 lit. c) und e) Datenschutzgrundverordnung (DSGVO) in Verbindung mit §§ 67 bis 78 des Zehnten Buches des Sozialgesetzbuches (SGB X). Die weitere Datenverarbeitung erfolgt nach § 67b Abs. 1 SGB X. Für weitere Informationen wenden Sie sich bitte an die datenerhebende Stelle.

Die Richtigkeit der Angaben ist durch die jeweilige Person oder ihren gesetzlichen Vertreter auf der letzten Seite zu bestätigen.

Beantragende Person ?

Beantragende Person *

▼
— Bitte auswählen —

Weiter

Grundsicherungsantrag

Leistungsbeschreibung

Die Grundsicherung im Alter und bei Erwerbsminderung stellt den Lebensunterhalt älterer oder dauerhaft voll erwerbsgeminderter Menschen sicher.

Es handelt sich um eine steuerfinanzierte Leistung, die von der Allgemeinheit getragen wird.

Anspruch auf diese Leistung haben Menschen, die

- ihren gewöhnlichen Aufenthalt in der Bundesrepublik Deutschland haben und
- die Regelaltersgrenze im Sinne der gesetzlichen Rentenversicherung erreicht haben (65 Jahre plus x Monate) oder
- das 18. Lebensjahr vollendet haben, unabhängig von der jeweiligen Arbeitsmarktlage voll erwerbsgemindert im Sinne von § 43 Absatz 2 der gesetzlichen Rentenversicherung sind und bei denen unwahrscheinlich ist, dass die volle Erwerbsminderung behoben werden kann.

Diese Leistung der Sozialhilfe wird nur auf Antrag gewährt.

Der Bedarf umfasst u. a.:

- den für den Leistungsberechtigten maßgeblichen Regelsatz nach den Regelbedarfsstufen,
- die Bedarfe für Unterkunft und Heizung:

Antrag auf Grundsicherung

Ansprechpartner

Behördenrufnummer 115

Digitalisierung von Verwaltungsprozessen

Meine Daten Meine Anträge kreis-lup.de Kontrast SIS KSM

LANDKREIS LUDWIGSLUST-PARCHIM RAUM FÜR ZUKUNFT

Online-Dienstleistungen Terminvergabe

Start / Antrag auf Einstufung "Feuerwehr mit besonderen Aufgaben"

Antrag auf Einstufung "Feuerwehr mit besonderen Aufgaben"

Leistungsbeschreibung

Gemäß § 9, Abs. 1 BrSchG-MV und § 10 FwOV M-V wird der Landkreis Ludwigslust-Parchim eine Bewertung und ggf. Einstufung von Gemeindefeuerwehren aus kreisangehörigen Städten und Gemeinden zu „Feuerwehren mit besonderen Aufgaben“ durchführen. Dazu sind von den entsprechenden Städten und Gemeinden Anträge an den Landkreis zu stellen.

Über die Anträge entscheidet auf Basis einer Bewertungsmatrix die Brandschutzdienststelle.

Wer ist Antragsberechtigigt?

Antragsberechtigigt sind die kreisangehörigen Gemeinden, als Träger des Brandschutzes und der Technischen Hilfeleistung des eigenen Wirkungsbereiches gemäß § 2 Abs. 1 BrSchG. Anträge auf Einstufung zur Feuerwehr mit besonderen Aufgaben sind vom Träger des Brandschutzes über die zuständige Amtsverwaltung, bei amtsfreien Gemeinden über den Träger selbst, an den Landkreis Ludwigslust-Parchim, FD 38 Brand- und Katastrophenschutz zu richten.

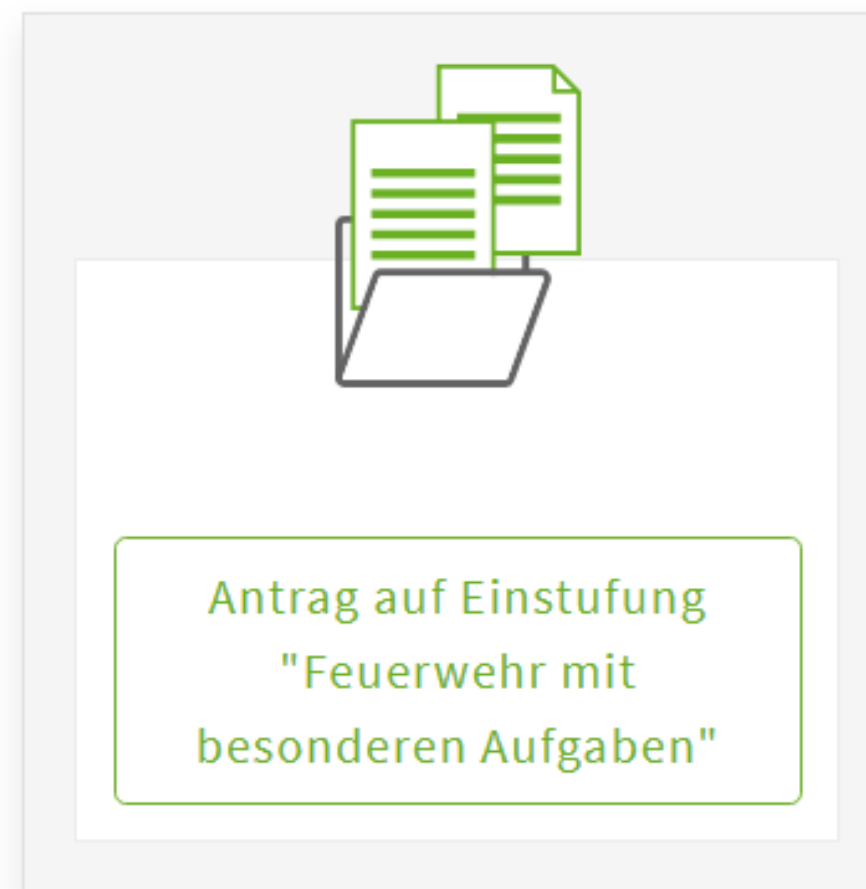

Antrag auf Einstufung "Feuerwehr mit besonderen Aufgaben"

Angaben zur Gemeinde

Gemeindename *

zuständiges Amt

Straße Hausnummer

Postleitzahl Ort

Ansprechpartner

Vorname Nachname

Telefonnummer E-Mail

* Es handelt sich um eine Pflichtangabe.

Digitalisierung von Verwaltungsprozessen

Meine Daten | Meine Anträge | Schwerin.de | Verwaltungsstruktur | Kontrast | SIS KSM

LANDESHAUPTSTADT SCHWERIN **anmelden**

ONLINEDIENSTE | DIENSTLEISTUNGEN VON A-Z | TERMINVERGABE | **Abmelden**

Veranstaltung anmelden

Leistungsbeschreibung

Wollen Sie eine öffentliche Veranstaltung in Schwerin durchführen? Dann müssen Sie diese bei der Stadt Schwerin anmelden.

Wir sind zentraler Ansprechpartner für die Durchführung von Veranstaltungen in der Landeshauptstadt Schwerin und fungieren als erste Kontaktstelle für Veranstalter und Behörden in der Stadtverwaltung Schwerin.

In unserer Geschäftsstelle geht Ihr Online-Antrag für die geplante Veranstaltungen ein. Wir übernehmen dann für Sie die Koordinierung des gesamten behördlichen Genehmigungsverfahrens für Ihre Veranstaltung. Dabei beziehen wir die relevanten Fachbereiche und Institutionen, wie z.B. die Fachdienste Verkehr, Umwelt, Naturschutz und Lebensmittelüberwachung, sowie Polizei, Feuerwehr und Ordnungsdienst mit ein.

zur Anmeldung einer Veranstaltung

Kontakt

Geschäftsstelle
Veranstaltungsmanagement

LANDESHAUPTSTADT SCHWERIN

Veranstaltungsservice

Beantragung einer Veranstaltung bei der Landeshauptstadt Schwerin

Veranstalter | Ansprechpartner | Veranstaltung | Ort/Zeit | Details | Zusammenfassung | Absenden

Antrag als Vorlage Speichern

Vorlage Laden

Antrag Zurücksetzen

Art des Antrages

- Veranstaltung
- Kundgebungen/Demonstrationen/Versammlungen
- Informationsstand

Antragsteller

Name*	KSM	Vorname*	SIS
Geburtsdatum*	01.01.1970	Geburtsort*	
Firma/Verein/Einrichtung usw.			
Straße*		Hausnummer*	
Eckdrift		93	
Postleitzahl*	19061	Stadt*	Schwerin
Telefon		Fax	
Mobil		E-Mail	andreas.schreiber@ks-mecklenburg.de

Digitalisierung von Verwaltungsprozessen

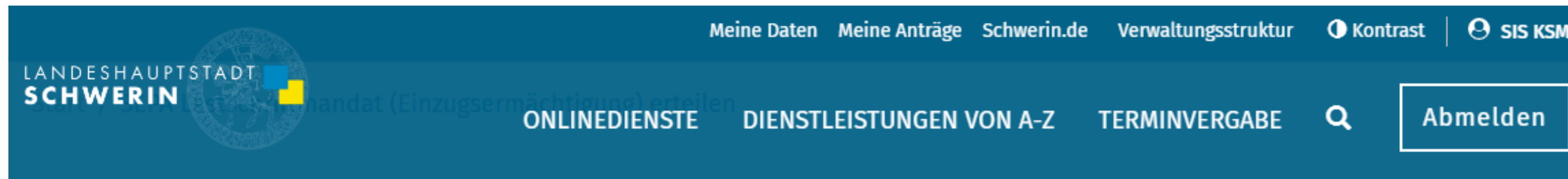

SEPA Lastschriftmandat (Einzugsermächtigung) erteilen

Leistungsbeschreibung

Mit dem SEPA-Basis-Lastschriftmandat ermächtigen Sie die Landeshauptstadt Schwerin Zahlungen von Ihrem Konto mittels Lastschrift einzuziehen. Zugleich weisen Sie Ihr Kreditinstitut an, die von der Landeshauptstadt Schwerin Ihr Konto gezogenen Lastschriften einzulösen (SEPA=Single Euro Payments Area). Der Abruf der Beträge erfolgt dann zu den jeweiligen Fälligkeitsterminen.

Vorteile für Sie:

- Sie haben lediglich einen einmaligen Aufwand zur Erteilung des SEPA-Mandates.
- Die Zahlung aller Beträge erfolgt dann stets pünktlich, sicher und ohne Risiko.
- Zukünftig werden automatisch alle Veränderungen zum Fälligkeitstag berücksichtigt.

Wichtig: Ein SEPA-Basis-Lastschriftmandat ist für jede einzelne Forderung zu erteilen. Die Abbuchungen werden nur für die genannte Forderung vorgenommen. So müssen bei einzelnen Änderungen nicht alle Lastschriftmandate widerrufen werden.

Hinweise:

Zur Antragstellung

Kontakt
Fachgruppe Stadtkasse

SEPA-Lastschriftmandat - Erteilen

Zahlungspflichtige / Zahlungspflichtiger

Vorname: SIS Familienname: KSM Geburtsdatum: 01.01.1970

Straße: Eckdrift Hausnummer: 93

PLZ: 19061 Ort: Schwerin

Staat: Deutschland

Telefonnummer: 03856331234 E-Mail: andreas.schreiber@ks-mecklenburg.de

Buttons: Abbruch, Weiter, Zwischenspeichern

Digitalisierung von Verwaltungsprozessen

Meine Daten Meine Anträge Schwerin.de Verwaltungsstruktur Kontrast SIS KSM

LANDESHAUPTSTADT SCHWERIN Bildung in Schwerin

ONLINEDIENSTE DIENSTLEISTUNGEN VON A-Z TERMINVERGABE Abmelden

Online-Schulanmeldung in Schwerin

Leistungsbeschreibung

Die Grundschule in Mecklenburg-Vorpommern umfasst die Jahrgangsstufen eins bis vier.

Alle Kinder, die bis zum 30. Juni das sechste Lebensjahr vollenden, werden am 01. August desselben Kalenderjahres schulpflichtig.

Die Anmeldung in der Grundschule muss in der Regel bis Ende der Anmeldefrist erfolgen. Der konkrete Anmeldetermin wird durch den Schulträger öffentlich bekannt gemacht. Die zuständige Grundschule kann der jeweiligen Satzung über die Festlegung von Schuleinzugsbereichen entnommen werden. Sofern für einen Wohnsitz deckungsgleiche Schuleinzugsbereiche festgelegt wurden, kann das Kind an der Schule seiner Wahl angemeldet werden.

Der Nachweis über einen ausreichenden Impfschutz oder eine Immunität gegen Masern ist vorzulegen. Sollte eine Impfung gegen Masern aus medizinischen Gründen nicht möglich sein, wird ein entsprechender Nachweis benötigt.

Voraussetzungen

- Vor der Aufnahme in die Schule sind Sie verpflichtet, Ihr Kind schulärztlich untersuchen zu lassen.
- Der Nachweis zum Entwicklungsstand von der Kindertageseinrichtung und der Nachweis über einen ausreichenden Impfschutz oder eine Immunität gegen Masern oder eine medizinische Kontraindikation gegen eine Masernimpfung sind vorzulegen.



Zur Antragstellung 

Kontakt

Fachgruppe Bildung 

Ansprechpartner

LANDESHAUPTSTADT SCHWERIN

Schulanmeldung

Angaben für die Schulanmeldung

Hinweis:
Dieser Antrag dient der Anmeldung eines schulpflichtigen Kindes an einer Grundschule für das Schuljahr:

2023/2024

Sind Sie Sorgeberechtigte/r des schulpflichtigen Kindes, für welches Sie hiermit eine Schulanmeldung durchführen? *

ja
 nein

Sind Sie Kindesmutter, Kindsvater oder weitere Personensorgeberechtigte/r für das schulpflichtige Kind? *

Kindesmutter
 Kindsvater
 Weitere personensorgeberechtigte Person

Liegt ein alleiniges Sorgerecht oder liegt ein gemeinsames Sorgerecht für das Kind vor? *

alleiniges Sorgerecht
 gemeinsames Sorgerecht

* Es handelt sich um eine Pflichtangabe.

→ Weiter

Digitalisierung von Verwaltungsprozessen

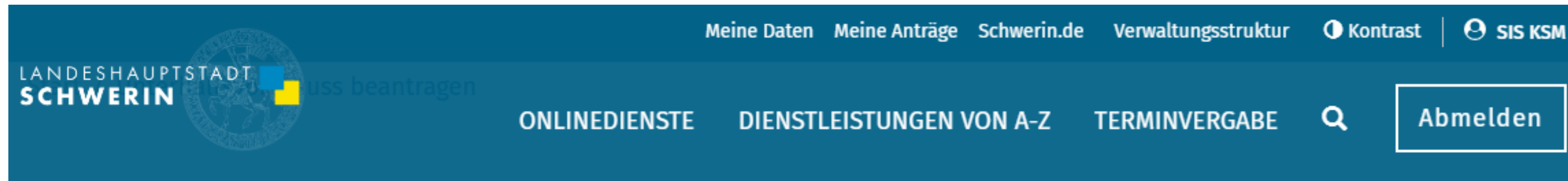

Unterhaltsvorschuss beantragen

Leistungsbeschreibung

Der Unterhaltsvorschuss ist eine staatliche Leistung für Kinder von Alleinerziehenden. Er hilft, die finanzielle Lebensgrundlage Ihres Kindes zu sichern, wenn der andere Elternteil nicht oder nur teilweise oder nicht regelmäßig Unterhalt in Höhe des Unterhaltsvorschusses zahlt. Der andere Elternteil muss den Vorschuss später zurückzahlen, wenn er keinen Unterhalt zahlt, obwohl er ganz oder teilweise Unterhalt zahlen könnte.

Unterhaltsvorschuss wird ohne zeitliche Begrenzung gezahlt. Die Zahlung endet spätestens, wenn Ihr Kind 18 Jahre alt wird.

Der Unterhaltsvorschuss beträgt ab dem 01. Januar 2022:

- für Kinder bis zu 5 Jahren: EUR 177,00 monatlich,
- für Kinder von 6 Jahren bis 11 Jahren: EUR 236,00 monatlich,
- für Kinder von 12 Jahren bis 17 Jahren: EUR 314,00 monatlich.

Die Beträge mindern sich:

- wenn der andere Elternteil für Ihr Kind Unterhalt zahlt oder
- Ihr Kind eine Halbwaisenrente erhält.

Wenn Ihr Kind nicht mehr zu einer allgemeinbildenden Schule geht oder keinen allgemeinbildenden Abschluss anstrebt, dann bekommt es weniger Unterhaltsvorschuss in den Monaten, in denen es



Unterhaltsvorschuss Online

Startseite

Damit wir Ihnen im Antrag die richtigen Fragen stellen, benötigen wir noch folgende Informationen von Ihnen:

i Wenn Sie für mehrere Kinder einen Antrag stellen wollen, beginnen Sie hier mit einem der Kinder.

Angaben zum Kind

Vornamen

Familienname

Geburtsdatum

TT	MM	JJJJ
<input type="text"/>	<input type="text"/>	<input type="text"/>

Ich bin

- Mutter Vater

Sind Sie ledig? **?**

Der Familienstand bezieht sich immer auf Ihre aktuelle Situation. Wenn Sie geschieden oder verwitwet sind, sind Sie nicht ledig.

- ja nein

Digitalisierung von Verwaltungsprozessen

LANDESHAUPTSTADT SCHWERIN [Schwerin.de](#) [Verwaltungsstruktur](#) [Kontrast](#)

ONLINEDIENSTE DIENSTLEISTUNGEN VON A-Z TERMINVERGABE

Start / Aufenthaltstitel - Aufenthaltserla...

Start / Aufenthaltserlaubnis aus familiären Gründen

Aufenthaltstitel - Aufenthaltserlau

Leistungsbeschreibung

Kinder und Ehegatten von in Deutschland leb Aufenthaltserlaubnis aus familiären Gründen

- nach Deutschland nachziehen und
- eine Erwerbstätigkeit oder Beschäftigung

Dasselbe gilt für folgende gleichgeschlechtliche

- "eingetragene Lebenspartnerschaften" in
- nach ausländischem Recht staatlich anerkannte "eingetragene Lebenspartnerschaft" in

Bitte beachten Sie: Bis zum 16. März 2018 wird

Aufenthaltserlaubnis aus familiären Gründen

Sie sind nicht angemeldet
[Anmelden](#)

Familiennachzug von Drittstaatsangehörigen nach Deutschland

Bitte wählen Sie Ihre Sprache: Deutsch

Dieser Dienst soll ausländische Personen, die keine Unionsbürger sind und einen Familienangehörigen nach Deutschland begleiten, erstmals zu diesem umziehen oder ihren Aufenthalt bei dieser Person fortsetzen möchten (**Familiennachzug**), bei der Beantragung einer Aufenthaltserlaubnis unterstützen.

Bitte wählen Sie aus einem der folgenden Anliegen: *

- Ich möchte erstmalig eine Aufenthaltserlaubnis aus familiären Gründen beantragen.

Störungsmeldung

Probleme mit dem Formular? Fragen zum Online-Dienst? Dann wenden Sie sich bitte an die Ausländerbehörde der Landeshauptstadt Schwerin unter der Telefonnummer 0385/545-1812 oder senden Sie Ihre E-Mail an: auslaenderbehoerde@schwerin.de

Datenschutz

Für die Dauer Ihrer Sitzung speichert der Online-Dienst Ihre Eingaben. Darüber, wie die Ausländerbehörde im Rahmen ihrer gesetzlichen Aufgaben personenbezogene Daten verarbeitet, erhalten Sie hier ausführliche

Digitalisierung von Verwaltungsprozessen

Schwerin.de Verwaltungstruktur Sie sind nicht angemeldet Kontrast

LANDESHAUPTSTADT SCHWERIN

ONLINEDIENSTE DIENSTLEISTUNGEN VON A-Z TERMINVERGABE Anmelden

Start / MV-Nutzerkonto

Melden Sie sich bitte mit Ihrem MV-Nutzerkonto an.

MIT MV-NUTZERKONTO ANMELDEN

Sofern Sie noch kein MV-Nutzerkonto haben, können Sie sich hier Ihr MV-Nutzerkonto anlegen.

Landeshauptstadt Schwerin Feedback

Melden Sie sich hier mit dem MV-Nutzerkonto an

Hier haben Sie die Möglichkeit, sich mit Ihrem MV-Nutzerkonto anzumelden. Hierzu können Sie die Anmeldung mit Benutzername und Passwort oder die Anmeldung mit der Online-Ausweisfunktion Ihres Personalausweises oder Aufenthaltstitels verwenden.

Sie brauchen Hilfe? Dann wenden Sie sich bitte an support@ego-mv.de.

Anmelden mit Benutzername und Passwort

TestKSMSIS

.....

[Haben Sie Ihr Passwort vergessen?](#)
[Haben Sie Ihren Benutzernamen vergessen?](#)
 Noch kein Nutzerkonto? [Zur Registrierung](#)

Anmelden Abbrechen

► Es werden folgende Daten aus dem MV-Nutzerkonto übertragen:

Anmelden mit Online-Ausweisfunktion

Anmelden mit externem Servicekonto

Sie brauchen Hilfe? Dann wenden Sie sich bitte an support@ego-mv.de.

Anmelden mit Benutzername und Passwort

Anmelden mit Online-Ausweisfunktion

Anmelden mit externem Servicekonto

Liste der externen Servicekonten

Haben Sie bereits in einem anderen Bundesland oder beim Bund ein Konto? Bitte wählen Sie aus:

[Rheinland-Pfalz](#)

[Nordrhein-Westfalen](#)

[Bremen](#)

[Bund](#)

[Sachsen](#)

[Baden-Württemberg](#)

[Hamburg](#)

[Sachsen-Anhalt](#)

[Niedersachsen](#)

[Schleswig-Holstein](#)

[Thüringen](#)

[Bayern](#) [Bildschirmfoto](#)

bund ID [DEUTSCH](#) [HILFE](#) [KONTO ERSTELLEN](#)

ACHTUNG Unbehandelter Fehler

Ein Softwarefehler ist aufgetreten, der die normale Ausführung behindert.

RuntimeException
29.3.2023, 23:40:25 Europe/Berlin

[ZURÜCK ZUR STARTSEITE](#)

Digitalisierung von Verwaltungsprozessen



Digitalisierung von Verwaltungsprozessen

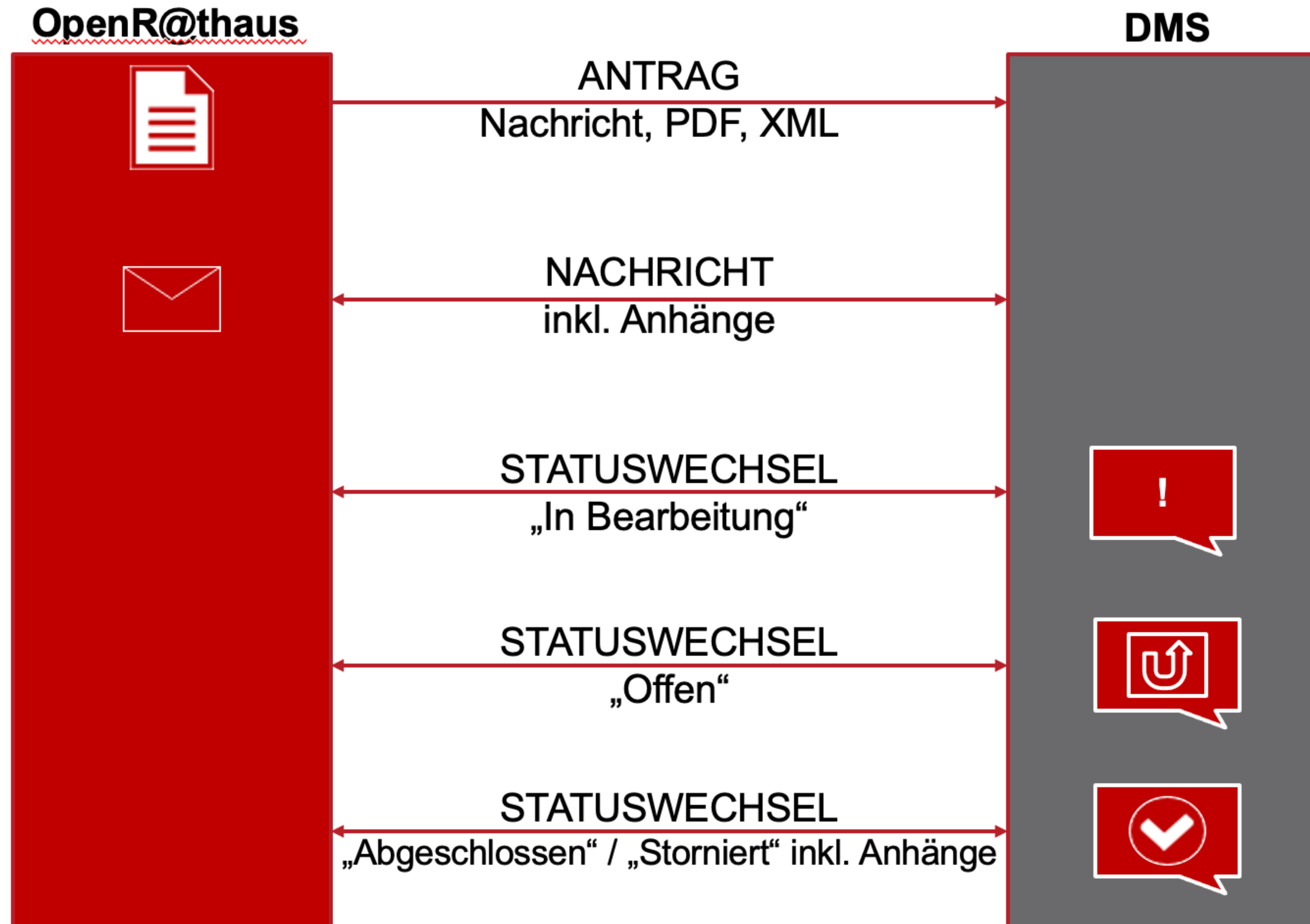

Was erwarten die Bürgerinnen und Bürger



Guten Tag Herr Schreiber,
Ihr Bürgerkonto arbeitet für Sie.
Wir haben drei mögliche offene
Prozesse für Sie identifiziert.

Ihr Personalausweis läuft in 4 Wochen ab:
[Jetzt neuen Personalausweis beantragen](#)

Ihr Kind wird demnächst 1 Jahr alt:
[Jetzt Kitaplatz beantragen](#)

Ihre Steuerbescheide stehen bereit:
[Jetzt Steuerbescheide herunterladen](#)

Was erwarten die Bürgerinnen und Bürger



Andreas Schreiber
E-Government Koordinator

Kommunalservice Mecklenburg AöR

Telefon 0175 / 267 63 71
Mail: andreas.schreiber@ks-mecklenburg.de
www.sis-ksm.de





Vielen Dank!

Fragen?

Diese Präsentation von [Vortragende:r] ist lizenziert unter „Creative Commons Namensnennung 4.0 International Public License (CC BY 4.0)“